

# Jetzt vorsorgen. Später feiern!



Swiss Life Berufsunfähigkeitsversicherung

## Rechnungszinssenkung? Schnell noch Vorteile sichern!

*Was ist der Rechnungszins und welche Auswirkungen hat dieser auf Ihre private Absicherung bis zum 31.12.2021?*

Der sogenannte Höchstrechnungszins ist der Zinssatz, der maximal zur Kalkulation von Garantien bei Vorsorgelösungen angesetzt werden darf. **Aktuell liegt er bei 0,9 %** – allerdings hat der Gesetzgeber entschieden, dass dieser Zins für die gesamte deutsche Versicherungswirtschaft **zum 01.01.2022 auf 0,25 %** gesenkt wird. Das klingt nicht nach viel, aber abhängig von der Laufzeit Ihres Vertrags kann das enorme Auswirkungen haben, die Ihren Geldbeutel betreffen: Profitieren Sie jetzt von den günstigen Beitragszahlungen, wenn Sie sich für einen Abschluss eines Neuvertrags gegen das finanzielle Risiko einer Berufsunfähigkeit (BU) entscheiden. Und das Beste: Sie profitieren dieses Jahr auch noch von dem günstigeren Eintrittsalter sowie Ihrem aktuellen Gesundheitszustand.

## Beispielhafte Einsparungen, denn 2021 handeln lohnt sich!

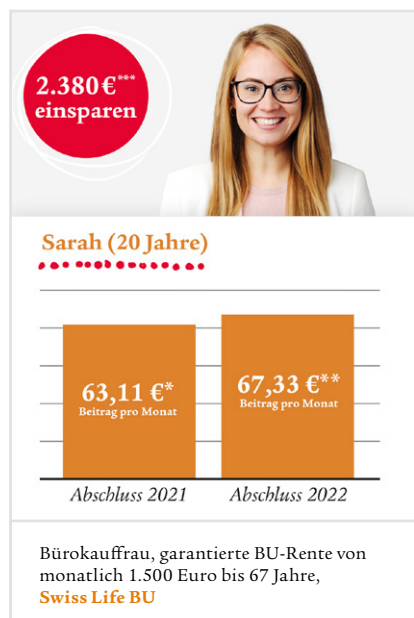

\* Die Höhe der künftigen Zahlbeiträge bezieht sich auf die diesjährige Überschussbeteiligung und kann daher für die Zukunft nicht garantiert werden.

\*\* Bei unveränderter Überschussbeteiligung beruht der höhere Zahlbeitrag auf der Absenkung des Rechnungszinses.

\*\*\* Die Ersparnis geht von einer unveränderten Beitragszahlung bis Endalter 67 aus.

# Hohes Einsparungspotenzial auch in den Branchenversicherungen.

**MetallRente**

**KlinikRente**

**ArbeitskraftschutzFlex**

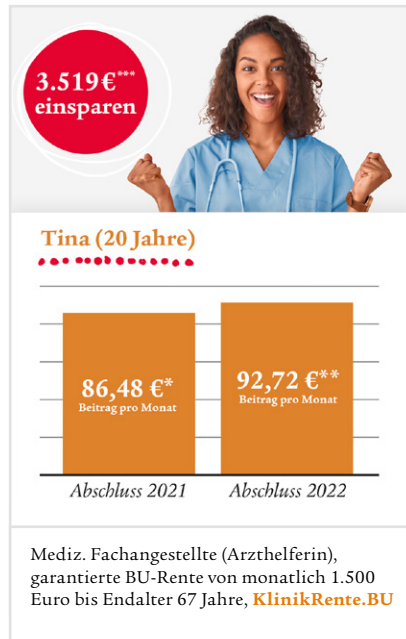

\* Die Höhe der künftigen Zahlbeiträge bezieht sich auf die diesjährige Überschussbeteiligung und kann daher für die Zukunft nicht garantiert werden.  
 \*\* Bei unveränderter Überschussbeteiligung beruht der höhere Zahlbeitrag auf der Absenkung des Rechnungszinses.  
 \*\*\* Die Ersparnis geht von einer unveränderten Beitragszahlung bis Endalter 67 aus.

## Die Top-5 Highlights der BU-Absicherung

- **Akuthilfe:** Zahlung der vereinbarten monatlichen BU-Rente für die Dauer von zwölf Monaten bei Diagnose einer definierten schweren Krankheit (z. B. Krebs, Herzinfarkt, Schlaganfall).
- **Absicherung erhalten, auch bei finanziellen Engpässen mit BUprotect:** z. B. bei Elternzeit oder Kurzarbeit können Sie für 5 Euro monatlich 70 % der BU-Rente erhalten.
- **Beitragsdynamik:** Anpassung der BU-Absicherung im Rahmen der Dynamik. Dieser Anpassung können Sie beliebig oft widersprechen.
- **Besondere BU-Absicherungshöhen für Schüler, Azubis und Studenten.**
- **Günstigerprüfung für Teilzeitkräfte:** Sollten Sie bei Eintritt der Berufsunfähigkeit als Teilzeitkraft tätig sein und es wird der Berufsunfähigkeitsgrad von 50 % nicht erreicht, greift die Günstigerprüfung. Hierbei wird geprüft, ob Sie als Teilzeitkraft Ihre Tätigkeit noch für drei Stunden täglich ausüben können bzw. könnten. Ist dies nicht der Fall, erbringen wir die vereinbarten BU-Leistungen.

*Wir unterstützen Menschen dabei, ein selbstbestimmtes Leben zu führen.*

Swiss Life  
 Service-Center  
 Postfach 1151  
 85748 Garching b. München  
 Telefon 089-3 81 09-11 28  
 Fax 089-3 81 09-41 80  
 info@swisslife.de  
 www.swisslife.de

